



Mit der Bahn (von Bremen-Hbf.)

Mit der Regionalbahn in Richtung Vegesack erreichen Sie bequem in 20 Min. den Bahnhof Bremen-Lesum. Danach folgen Sie dem ausgeschilderten Weg auf der Rotdornallee und erreichen in ca. 10 Minuten das Areal von Friedehorst. Hier folgen Sie der Ausschilderung zu Ihrem Zielpunkt. Die Mitarbeitenden an der Pforte helfen Ihnen ebenfalls gern weiter.

Mit dem Auto (aus Bremen)

Sie verlassen die A 27 an der Abfahrt Bremen-Nord und biegen an der Doppelkreuzung links ab auf die A 270/B 74 in Richtung Bremen-Lesum. Nach ca. 2 km verlassen Sie bei der Abfahrt Lesum/Platjenwerbe die A 270. Danach biegen Sie nach rechts in die Rotdornallee. Nach ca. 500 m erreichen Sie auf der linken Seite das Areal von Friedehorst.

■ **Stiftung Friedehorst**

Rotdornallee 64
28717 Bremen
0421 63810
www.friedehorst.de

■ **Dienste für Menschen mit Behinderung**

■ **Dienste für Senioren und Pflege**

■ **Berufsförderungswerk Friedehorst Bremen**

■ **Neurologisches Rehabilitationszentrum Friedehorst**

■ **Nebelthau-Gymnasium Evangelische Schule Friedehorst**

Herzlich willkommen

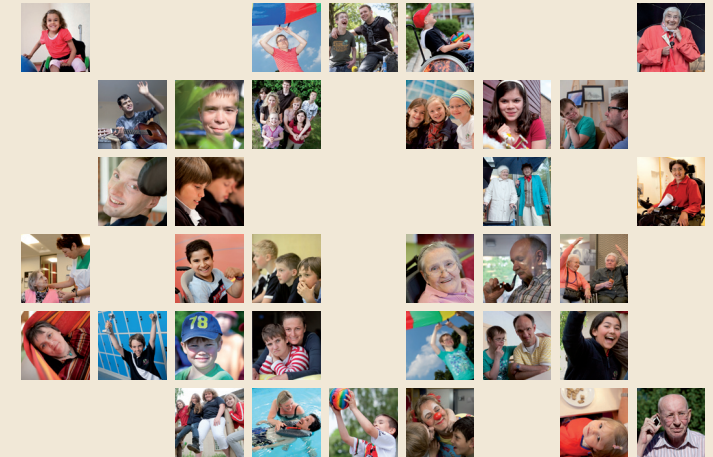

Wegweiser

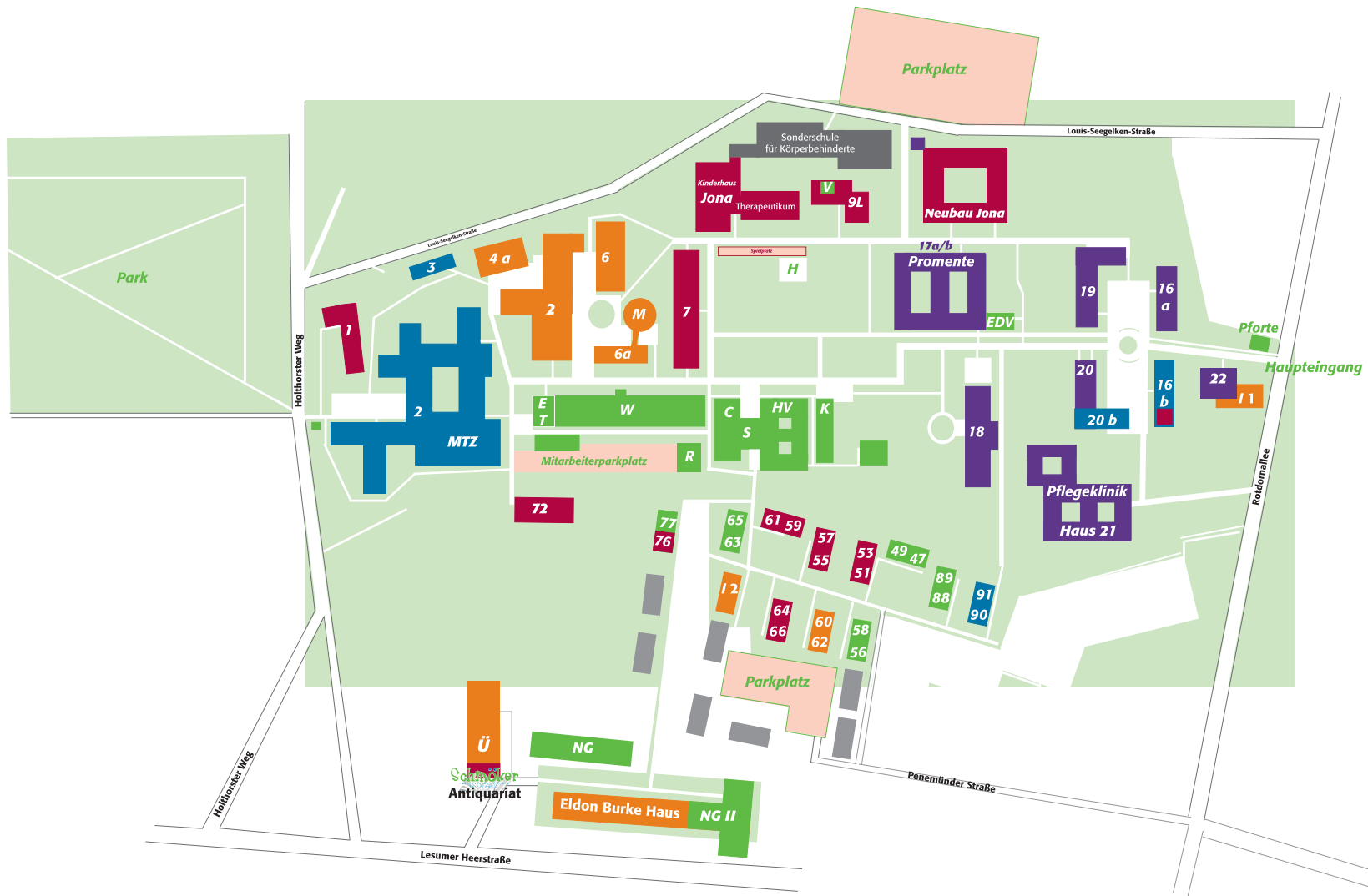

- C** Café/Post
- E** Einkauf
- EDV** EDV-Systembeauftragter
- H** Hubschrauberlandeplatz
- HV** Hauptverwaltung/Kasse
- K** Kirche
- R** Recyclinghof
- S** Saal, Speiseraum
- T** Technische Betriebe
- V** Veranstaltungsraum 9 L
- W** Wirtschaftsgebäude
- 76** Betriebsarzt
- 88 89** Kindergarten Kefi

- Neurologisches Rehabilitationszentrum**
- 2** Hauptgebäude
 - 3** Schulräume
 - 16 b** Berufstherapie
 - 20 b** Elternhaus 1
 - 90 91** Elternhaus 2
 - MTZ** Medizinisches Trainingszentrum

- Berufsförderungswerk**
- 2** Elektrotechnik
 - Metall
 - Mediengestalter
 - IT-Berufe
 - Orthopädie
 - Berufsfindung
 - Altenpflegeschule
 - Kaufm. Ausbildung

- 4 a** Leitung
- Sozialdienst
- Ärztlicher und Psychologischer Dienst
- Bauzeichner
- Technische Zeichner
- Übungsfirmen
- Internat Süd
- 6 a** Internat
- 60 62** Mensa
- I 1/2** Mensa
- M** Mensa
- Eldon Burke Haus** Berufliches Trainingszentrum

- Ü** Kiosk
- Übungslager

- Dienste für Menschen mit Behinderung**
- 1** Wohngruppe
 - 7** Tagesförderstätte
 - Geschäftsführung
 - Sozialdienst

- Jona / 9 L**
- Wohngruppen
 - Therapie
 - 16 b** Wohngruppe
 - 51 53 55 57 64 66** Wohngruppen
 - 59 61** Freizeittreff
 - 72** Wohngruppen
 - Tagesförderstätte
 - Verwaltung DMB

- Dienste für Senioren und Pflege**
- 16 a** Servicewohnen
 - 17 a/b** Promente
 - 18** Dauerpflege
 - Kurzzeitpflege
 - Sozialdienst
 - Sozialdienst
 - Sozialdienst
 - Sozialdienst
 - 19** Servicewohnen
 - 20** Servicewohnen
 - Sozialdienst
 - Tagespflege I
 - 22** Pflegeklinik
 - 21** Da Vinci
 - Via Vita
 - Geschäftsführung

- Nebelthau-Gymnasium**
- NG** Direktorium/Sekretariat
 - Klassenräume
 - NG II** Klassenräume

